



Municipalidad de San Antonio Ilotenango

6a. Calle 1-24 Zona 1

Departamento de El Quiché, Guatemala, C.A.

Tels.: 3061-9153 • 5892-7373

Correo: ilotenango08@hotmail.com



Provincia el 22 de Agosto de 1872

ESTRUCTURA ORGÁNICA DEL CONSEJO MUNICIPAL DE DESARROLLO URBANO Y RURAL –COMUDE–, DEL MUNICIPIO DE SAN ANTONIO ILOTENANGO, DEPTO. QUICHE. DEL AÑO 2023

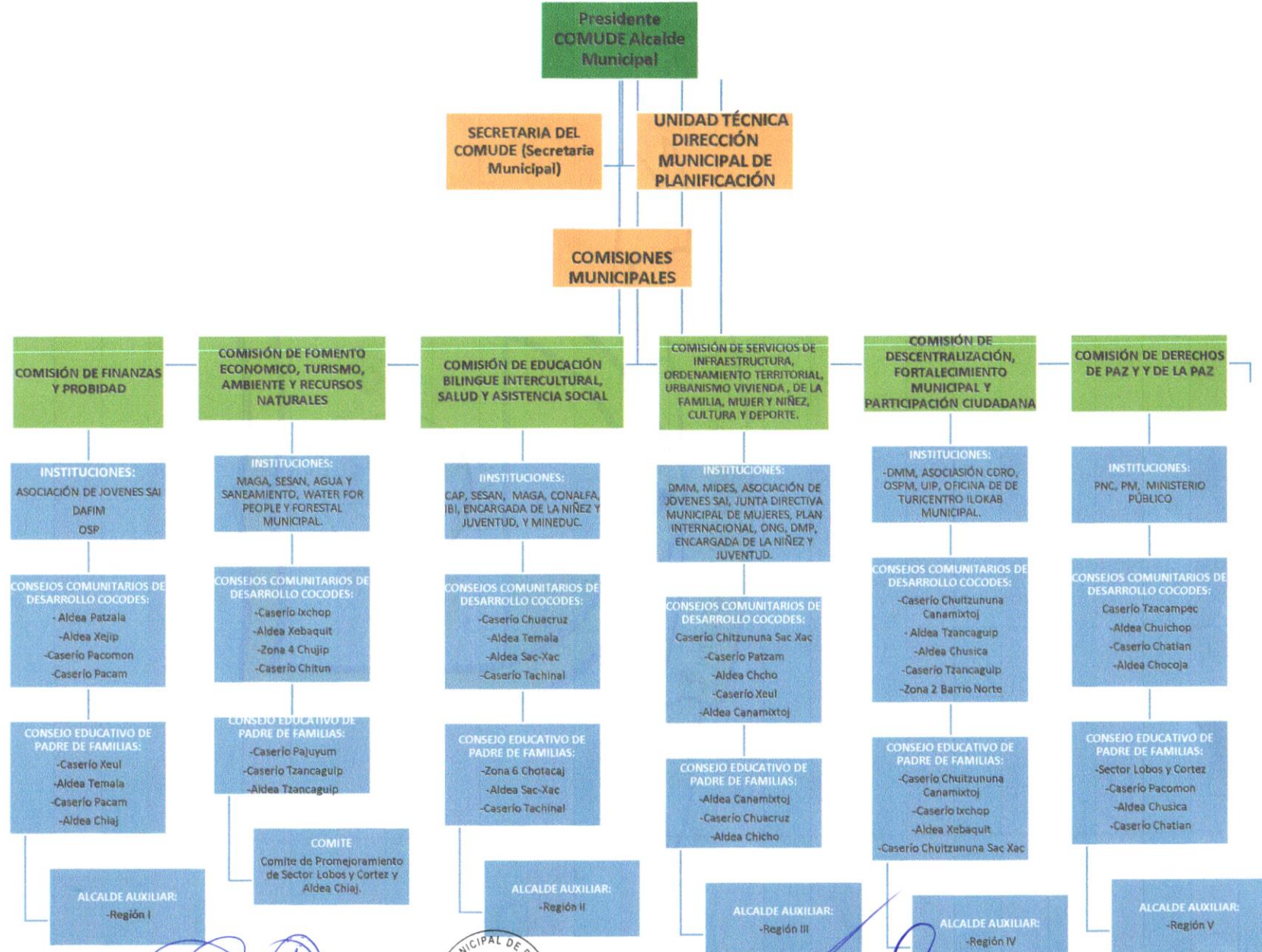

Francisca Magdalena Tzalam Tiu de Güex
Secretaria del COMUDE



Domingo Ajeatz Cho
Presidente de COMUDE

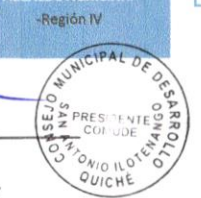

f muni ilotenango

El desarrollo continúa...